

**ANEXA nr. 5<sup>E</sup>: Conținutul-cadru al memoriului de prezentare**

**I. Denumirea proiectului:**

**CONSTRUIRE 9 CLADIRI LOCUINTE COLECTIVE P+2+M, CU PARCAJE, CU AMENAJARE ACCESE AUTO SI PIETONALE IN CARTIERUL UNIRII ETAPA III TIRGU MURES - STR.V.SABADEANU FR.NR**

**II. Titular:**

- numele: **MACO CONSTRUCT SRL**
- adresa poștală: **str. Calarasilor, Nr. 12 , Tirgu Mures**
- numărul de telefon, de fax și adresa de e-mail, adresa paginii de internet:
- numele persoanelor de contact: **Glăja Eugen - [glajaeugen@gmail.com](mailto:glajaeugen@gmail.com)- 0722 212 236**
- director/manager/administrator: **Jozsa Tibor**
- responsabil pentru protecția mediului: **Jozsa Tibor**
- *Lucrarea a fost avizată de Agenția pentru Protecția Mediului Mures in faza de PUZ prin Decizia de încadrare nr. 10022 din 12.11.2018., adoptată fără aviz de mediu.*

**III. Descrierea caracteristicilor fizice ale întregului proiect:**

- a) un rezumat al proiectului: *Se dorește construirea a 9 cladiri de locuinte colective P+2+M cu parcaje, cu amenajare accese auto si pietonale.*
- b) justificarea necesității proiectului: *Nevoile actuale ale populatiei orasului Tirgu Mures si a zonelor limitrofe au dat nastere acestui proiect.*
- c) valoarea investiției: *8.010.600 lei, TVA inclus.*
- d) perioada de implementare propusă: *24 luni.*
- e) planșe reprezentând limitele amplasamentului proiectului, inclusiv orice suprafață de teren solicitată pentru a fi folosită temporar (planuri de situație și amplasamente): *Conform documentatiei anexate.*
- f) o descriere a caracteristicilor fizice ale întregului proiect, formele fizice ale proiectului (planuri, clădiri, alte structuri, materiale de construcție și altele): *Prin soluția studiată s-a propus amplasarea a 9 de unitati de locuit colectiv in regim P+2+M. Locuintele colective*

*propuse sunt identice fiind organizate pe trei niveluri mansardate, avand la fiecare nivel cate 4 apartamente cu cate 2 camere si dependinte, respectiv 2 apartamente cu cate 2 camere si dependinte in mansarda cladirii. Incinta nu va fi imprejmuita. Toate apartamentele de la primele 3 niveluri au o inaltime libera de 2,59 m, iar cele de la mansarda au inaltimea libera e cuprinsa intre 0,52<sup>25</sup> m si 4,84. Constructiile au inaltimea la streasina de 10,04 m - 11,135 iar inaltimea maxima de 14,87 m. Apartamentele cu 2 camere sunt concepute ca decomandate. Din punct de vedere al expresivității exterioare, construcția se înscrie într-o linie moderna, arhitectura fiind în concordanță cu programul destinat locuirii.*

*În interior se prevăd finisaje de calitate atât clasice (gresie, faianță, parchet) cât și moderne (compartimentări nestructurale, tâmplării cu geam termopan, zugrăveli lavabile), finisaje posibil de realizat, în condițiile în care o gândire economică a partiurilor permite la același preț un grad de finisare îmbunătățit.*

*La exterior se prevăd izolații termice cu reacție la foc clasa BS2D0, tencuieli decorative structurate termosistem cu zugrăveli de culoare alb cald și antracit. Soclul este finisat cu placaj de gresie, la fel ca și alte elemente de amenajare.*

*Tâmplăriile interioare vor fi uși din profile de lemn stratificat, cu fețe pline, finisate prin vopsire cu vopseli tip email, sau cu ochiuri vitrate.*

*Ușile de acces în apartamente vor fi metalice de siguranță.*

*Tâmplăriile exterioare se vor realiza din plasti cu geamuri tip termopan.*

*Treptele exterioara vor fi placate cu gresie antiderapanta.*

*Invelitoare va fi din tigle ceramice culoare antracit.*

*Constructiile se vor finisa cu tencuiala decorativa.*

*Construcțiile vor avea acoperiș in 2 ape.*

Se prezintă elementele specifice caracteristice proiectului propus:

- profilul și capacitățile de producție: *Cele 9 cladiri de locuinte vor avea cate 14 apartamente de 2 camere.*

- descrierea instalației și a fluxurilor tehnologice existente pe amplasament (după caz): *Nu este cazul.*

- descrierea proceselor de producție ale proiectului propus, în funcție de specificul investiției, produse și subproduse obținute, mărimea, capacitatea: *Nu este cazul.*

- materiile prime, energia și combustibilii utilizați, cu modul de asigurare a acestora: *Materialele folosite sunt cele uzuale in constructii (caramida, beton armat, polistiren, tamplarie pvc, geam termopan), iar in perioada construirii se va folosi energia electrica.*

- racordarea la rețelele utilitare existente în zonă: *Racordarea se va face la rețelele utilitare existente in zona.*

- descrierea lucrărilor de refacere a amplasamentului în zona afectată de execuția investiției: *Zona se va cosmetiza complet, după finalizarea lucrărilor de construcție se vor face amenajări peisagere, se va planta gazon, arbuști ornamentali etc, se vor amenaja parcarile cu pavaj și se vor asfalta drumurile nou create.*
- căi noi de acces sau schimbări ale celor existente: *S-au creat două noi accese către ansamblu, una fiind de pe strada Vasile Sabadean, iar alta de pe strada Burebista, pentru a facilita intrarea în ansamblu.*
- resursele naturale folosite în construcție și funcționare: *În timpul construcției se va folosi nisip, pietris, apă, motorină/benzină, iar pe perioada de funcționare a ansamblului se va folosi apă și gazul.*
- metode folosite în construcție/demolare: *Se vor folosi metodele clasice de construire.*
- planul de execuție, cuprinzând faza de construcție, punerea în funcțiune, exploatare, refacere și folosire ulterioară: *După construirea complexului zona va rămâne în subordinea unei asociații de proprietari care se va ocupa de menținerea curățeniei și mentenanța ansamblului.*
- relația cu alte proiecte existente sau planificate: *Prezenta documentație este parte a unui proiect de dezvoltare a orașului reglementat prin proiecte de urbanism zonal.*
- detalii privind alternativele care au fost luate în considerare: *Nu este cazul.*
- alte activități care pot apărea ca urmare a proiectului (de exemplu, extragerea de agregate, asigurarea unor noi surse de apă, surse sau linii de transport al energiei, creșterea numărului de locuințe, eliminarea apelor uzate și a deșeurilor): *Zona are potențial de dezvoltare cu un număr semnificativ de locuințe, conform "PUZ- DEZMEMBRARE TEREN SI STABILIRE REGLEMENTARI PENTRU CONSTRUIRE LOCUINTE IN CARTIERUL UNIRII-TG.MURES" aprobat prin HCL NR.139/19/05/2016, "PUZ- DEZMEMBRARE TEREN SI STABILIRE REGLEMENTARI NECESARE CONSTRUIRII DE LOCUINTE - CARTIER UNIRII-TG.MURES ETAPA II" aprobat prin HCL NR.218/27/07/2017 și "PLAN URBANISTIC ZONAL - STABILIRE REGLEMENTARI CONSTRUIRE LOCUINTE IN CARTIERUL UNIRII" aprobat prin HCL NR.19/31/01/2019*
- alte autorizații cerute pentru proiect: *Conform Certificatului de Urbanism anexat.*

#### **IV.Descrierea lucrărilor de demolare necesare:**

- planul de execuție a lucrărilor de demolare, de refacere și folosire ulterioară a terenului: *Nu este cazul. Terenul este liber de construcții.*
- descrierea lucrărilor de refacere a amplasamentului: *Nu este cazul. Terenul este liber de construcții.*

- căi noi de acces sau schimbări ale celor existente, după caz: *S-au creat doua noi accese catre ansamblu, una fiind de pe strada Vasile Sabadean, iar alta de pe strada Burebista, pentru a facilita intrarea in ansamblu.*

- metode folosite în demolare *Nu este cazul. Terenul este liber de constructii.*

- detalii privind alternativele care au fost luate în considerare: *Nu este cazul. Terenul este liber de constructii.*

- alte activități care pot apărea ca urmare a demolării (de exemplu, eliminarea deșeurilor): *Nu este cazul. Terenul este liber de constructii.*

#### **V.Descrierea amplasării proiectului:**

- distanța față de granițe pentru proiectele care cad sub incidența Convenției privind evaluarea impactului asupra mediului în context transfrontieră, adoptată la Espoo la 25 februarie 1991, ratificată prin Legea nr. 22/2001, cu completările ulterioare: *Nu este cazul.*

- localizarea amplasamentului în raport cu patrimoniul cultural potrivit Listei monumentelor istorice, actualizată, aprobată prin Ordinul ministrului culturii și cultelor nr. 2.314/2004, cu modificările ulterioare, și Repertoriului arheologic național prevăzut de Ordonanța Guvernului nr. 43/2000 privind protecția patrimoniului arheologic și declararea unor situri arheologice ca zone de interes național, republicată, cu modificările și completările ulterioare: *Nu este cazul.*

- hărți, fotografii ale amplasamentului care pot oferi informații privind caracteristicile fizice ale mediului, atât naturale, cât și artificiale, și alte informații privind:

-- folosințele actuale și planificate ale terenului atât pe amplasament, cât și pe zone adiacente acestuia: *Curti constructii, conform "PUZ- DEZMEMBRARE TEREN SI STABILIRE REGLEMENTARI PENTRU CONSTRUIRE LOCUINTE IN CARTIERUL UNIRII-TG.MURES" aprobat prin HCL NR.139/19/05/2016, "PUZ- DEZMEMBRARE TEREN SI STABILIRE REGLEMENTARI NECESARE CONSTRUIRII DE LOCUINTE - CARTIER UNIRII-TG.MURES ETAPA II" aprobat prin HCL NR.218/27/07/2017 si "PLAN URBANISTIC ZONAL - STABILIRE REGLEMENTARI CONSTRUIRE LOCUINTE IN CARTIERUL UNIRII" aprobat prin HCL NR.19/31/01/2019*

-- politici de zonare și de folosire a terenului: *conform "PUZ- DEZMEMBRARE TEREN SI STABILIRE REGLEMENTARI PENTRU CONSTRUIRE LOCUINTE IN CARTIERUL UNIRII-TG.MURES" aprobat prin HCL NR.139/19/05/2016, "PUZ- DEZMEMBRARE TEREN SI STABILIRE REGLEMENTARI NECESARE CONSTRUIRII DE LOCUINTE - CARTIER UNIRII-TG.MURES ETAPA II" aprobat prin HCL NR.218/27/07/2017 si "PLAN URBANISTIC ZONAL - STABILIRE REGLEMENTARI CONSTRUIRE LOCUINTE IN CARTIERUL UNIRII" aprobat prin HCL NR.19/31/01/2019*

-- arealele sensibile: *Nu este cazul.*

- coordonatele geografice ale amplasamentului proiectului, care vor fi prezentate sub formă de vector în format digital cu referință geografică, în sistem de proiecție națională Stereo 1970: conform "PUZ- DEZMEMBRARE TEREN SI STABILIRE REGLEMENTARI PENTRU CONSTRUIRE LOCUINTE IN CARTIERUL UNIRII-TG.MURES" aprobat prin HCL NR.139/19/05/2016, "PUZ- DEZMEMBRARE TEREN SI STABILIRE REGLEMENTARI NECESARE CONSTRUIRII DE LOCUINTE - CARTIER UNIRII-TG.MURES ETAPA II" aprobat prin HCL NR.218/27/07/2017 si "PLAN URBANISTIC ZONAL - STABILIRE REGLEMENTARI CONSTRUIRE LOCUINTE IN CARTIERUL UNIRII" aprobat prin HCL NR.19/31/01/2019

- detalii privind orice variantă de amplasament care a fost luată în considerare: *Nu a fost luata in considerare alta variata de amplasament*

## **VI.Descrierea tuturor efectelor semnificative posibile asupra mediului ale proiectului, în limita informațiilor disponibile:**

### **(A)Surse de poluanți și instalații pentru reținerea, evacuarea și dispersia poluanților în mediu:**

#### **a)protecția calității apelor:**

- sursele de poluanți pentru ape, locul de evacuare sau emisarul: *Nu este cazul.*
- stațiile și instalațiile de epurare sau de preepurare a apelor uzate prevăzute: *Nu este cazul.*

#### **b)protecția aerului:**

- sursele de poluanți pentru aer, poluanți, inclusiv surse de mirosuri: *Nu este cazul.*
- instalațiile pentru reținerea și dispersia poluanților în atmosferă: *Nu este cazul.*

#### **c)protecția împotriva zgomotului și vibrațiilor:**

- sursele de zgomot și de vibrații: *Nu este cazul.*
- amenajările și dotările pentru protecția împotriva zgomotului și vibrațiilor: *Nu este cazul.*

#### **d)protecția împotriva radiațiilor:**

- sursele de radiații: *Nu este cazul.*
- amenajările și dotările pentru protecția împotriva radiațiilor: *Nu este cazul.*

#### **e)protecția solului și a subsolului:**

- sursele de poluanți pentru sol, subsol, ape freactice și de adâncime: *Nu este cazul.*

- lucrările și dotările pentru protecția solului și a subsolului: *Nu este cazul.*

**f)protecția ecosistemelor terestre și acvatic:**

- identificarea arealelor sensibile ce pot fi afectate de proiect: *Nu este cazul.*

- lucrările, dotările și măsurile pentru protecția biodiversității, monumentelor naturii și ariilor protejate: *Nu este cazul.*

**g)protecția așezărilor umane și a altor obiective de interes public:**

- identificarea obiectivelor de interes public, distanța față de așezările umane, respectiv față de monumente istorice și de arhitectură, alte zone asupra cărora există instituit un regim de restricție, zone de interes tradițional și altele: *Nu este cazul.*

- lucrările, dotările și măsurile pentru protecția așezărilor umane și a obiectivelor protejate și/sau de interes public: *Nu este cazul.*

**h)prevenirea și gestionarea deșeurilor generate pe amplasament în timpul realizării proiectului/în timpul exploatarei, inclusiv eliminarea:**

- lista deșeurilor (clasificate și codificate în conformitate cu prevederile legislației europene și naționale privind deșeurile), cantități de deșeuri generate: *Nu este cazul.*

- programul de prevenire și reducere a cantităților de deșeuri generate: *Nu este cazul.*

- planul de gestionare a deșeurilor: *Nu este cazul.*

**i)gospodărirea substanțelor și preparatelor chimice periculoase:**

- substanțele și preparatele chimice periculoase utilizate și/sau produse: *Nu este cazul.*

- modul de gospodărire a substanțelor și preparatelor chimice periculoase și asigurarea condițiilor de protecție a factorilor de mediu și a sănătății populației: *Nu este cazul.*

(B)Utilizarea resurselor naturale, în special a solului, a terenurilor, a apei și a biodiversității.

*Nu este cazul*

**VII.Descrierea aspectelor de mediu susceptibile a fi afectate în mod semnificativ de proiect:**

- impactul asupra populației, sănătății umane, biodiversității (acordând o atenție specială speciilor și habitatelor protejate), conservarea habitatelor naturale, a florei și a faunei sălbatice, terenurilor, solului, folosințelor, bunurilor materiale, calității și regimului cantitativ al apei, calității aerului, climei (de exemplu, natura și amploarea emisiilor de gaze cu efect de seră), zgomotelor și vibrațiilor, peisajului și mediului vizual, patrimoniului istoric și cultural și asupra interacțiunilor dintre aceste elemente. Natura

impactului (adică impactul direct, indirect, secundar, cumulativ, pe termen scurt, mediu și lung, permanent și temporar, pozitiv și negativ);

- extinderea impactului (zona geografică, numărul populației/habitatelor/speciilor afectate);

- magnitudinea și complexitatea impactului;

- probabilitatea impactului;

- durata, frecvența și reversibilitatea impactului;

- măsurile de evitare, reducere sau ameliorare a impactului semnificativ asupra mediului;

- natura transfrontalieră a impactului.

*Solutia recomandata prin proiect nu introduce efecte negative suplimentare asupra solului, drenajului, microclimatului apelor de suprafata, vegetatiei, faunei, aerului sau peisajului. Implementarea proiectului nu produce efecte negative asupra mediului.*

VIII. Prevederi pentru monitorizarea mediului - dotări și măsuri prevăzute pentru controlul emisiilor de poluanți în mediu, inclusiv pentru conformarea la cerințele privind monitorizarea emisiilor prevăzute de concluziile celor mai bune tehnici disponibile aplicabile. Se va avea în vedere ca implementarea proiectului să nu influențeze negativ calitatea aerului în zonă.

*Nu este cazul.*

#### **IX. Legătura cu alte acte normative și/sau planuri/programe/strategii/documente de planificare:**

(A) Justificarea încadrării proiectului, după caz, în prevederile altor acte normative naționale care transpun legislația Uniunii Europene: Directiva 2010/75/UE (IED) a Parlamentului European și a Consiliului din 24 noiembrie 2010 privind emisiile industriale (prevenirea și controlul integrat al poluării), Directiva 2012/18/UE a Parlamentului European și a Consiliului din 4 iulie 2012 privind controlul pericolelor de accidente majore care implică substanțe periculoase, de modificare și ulterior de abrogare a Directivei 96/82/CE a Consiliului, Directiva 2000/60/CE a Parlamentului European și a Consiliului din 23 octombrie 2000 de stabilire a unui cadru de politică comunitară în domeniul apei, Directiva-cadru aer 2008/50/CE a Parlamentului European și a Consiliului din 21 mai 2008 privind calitatea aerului înconjurător și un aer mai curat pentru Europa, Directiva 2008/98/CE a Parlamentului European și a Consiliului din 19 noiembrie 2008 privind deșeurile și de abrogare a anumitor directive, și altele).

(B) Se va menționa planul/programul/strategia/documentul de programare/planificare din care face proiectul, cu indicarea actului normativ prin care a fost aprobat:

**"PLAN URBANISTIC ZONAL - STABILIRE REGLEMENTARI CONSTRUIRE  
LOCUINTE IN CARTIERUL UNIRII" aprobat prin HCL NR.19/31/01/2019**

**X.Lucrări necesare organizării de șantier:**

- descrierea lucrărilor necesare organizării de șantier: *Se vor amenaja zone specifice organizării de șantier (baraca, toaleta ecologica, zona de depozitare materiale)*
- localizarea organizării de șantier: *Pe amplasamentul etapei 2 in executie.*
- descrierea impactului asupra mediului a lucrărilor organizării de șantier: *Nu este cazul.*
- surse de poluanți și instalații pentru reținerea, evacuarea și dispersia poluanților în mediu în timpul organizării de șantier: *Nu este cazul.*
- dotări și măsuri prevăzute pentru controlul emisiilor de poluanți în mediu: *Nu este cazul.*

**XI.Lucrări de refacere a amplasamentului la finalizarea investiției, în caz de accidente și/sau la încetarea activității, în măsura în care aceste informații sunt disponibile:**

- lucrările propuse pentru refacerea amplasamentului la finalizarea investiției, în caz de accidente și/sau la încetarea activității: *Nu este cazul.*
- aspecte referitoare la prevenirea și modul de răspuns pentru cazuri de poluări accidentale: *Nu este cazul.*
- aspecte referitoare la închiderea/dezafectarea/demolarea instalației: *Nu este cazul.*
- modalități de refacere a stării inițiale/reabilitare în vederea utilizării ulterioare a terenului: *Nu este cazul.*

**XII.Anexe - piese desenate:**

1.planul de încadrare în zonă a obiectivului și planul de situație, cu modul de planificare a utilizării suprafețelor; formele fizice ale proiectului (planuri, clădiri, alte structuri, materiale de construcție și altele); planșe reprezentând limitele amplasamentului proiectului, inclusiv orice suprafață de teren solicitată pentru a fi folosită temporar (planuri de situație și amplasamente):

- ◆ A001      Plan de încadrare în localitate
- ◆ A002      Plan de situație
- ◆ A020      Plan parter



- ◆ A021 Plan etaj 1
- ◆ A022 Plan etaj 2
- ◆ A023 Plan mansardă
- ◆ A024 Plan invelitoare
- ◆ A030 Secțiuni A-A
- ◆ A031 Secțiune B-B și C-C
- ◆ A040 Fațada principală
- ◆ A041 Fațadă posterioară
- ◆ A042 Fațade laterale
- ◆ A050 Perspectivă
- ◆ A051 Perspectivă
- ◆ A052 Perspectivă
- ◆ A053 Perspectivă
- ◆ A054 Perspectivă
- ◆ A055 Perspectivă
- ◆ A056 Perspectivă
- ◆ A057 Perspectivă

2.schemele-flux pentru procesul tehnologic și fazele activității, cu instalațiile de depoluare: *Nu este cazul.*

3.schema-flux a gestionării deșeurilor: *Nu este cazul.*

4.alte piese desenate, stabilite de autoritatea publică pentru protecția mediului: *Nu este cazul.*

**XIII.Pentru proiectele care intră sub incidența prevederilor art. 28 din Ordonanța de urgență a Guvernului nr. 57/2007 privind regimul ariilor naturale protejate, conservarea habitatelor naturale, a florei și faunei sălbatice, aprobată cu modificări și completări prin Legea nr. 49/2011, cu modificările și completările ulterioare, memoriul va fi completat cu următoarele:**

a)descrierea succintă a proiectului și distanța față de aria naturală protejată de interes comunitar, precum și coordonatele geografice (Stereo 70) ale amplasamentului proiectului. Aceste coordonate vor fi prezentate sub formă de vector în format digital cu

referință geografică, în sistem de proiecție națională Stereo 1970, sau de tabel în format electronic conținând coordonatele conturului (X, Y) în sistem de proiecție națională Stereo 1970: *Nu este cazul.*

b)numele și codul ariei naturale protejate de interes comunitar: *Nu este cazul.*

c)prezența și efectivele/suprafețele acoperite de specii și habitate de interes comunitar în zona proiectului: *Nu este cazul.*

d)se va preciza dacă proiectul propus nu are legătură directă cu sau nu este necesar pentru managementul conservării ariei naturale protejate de interes comunitar: *Nu este cazul.*

e)se va estima impactul potențial al proiectului asupra speciilor și habitatelor din aria naturală protejată de interes comunitar: *Nu este cazul.*

f)alte informații prevăzute în legislația în vigoare: *Nu este cazul.*

**XIV.Pentru proiectele care se realizează pe ape sau au legătură cu apele, memoriul va fi completat cu următoarele informații, preluate din Planurile de management bazinale, actualizate:**

1.Localizarea proiectului:

- bazinul hidrografic: *Nu este cazul.*

- cursul de apă: denumirea și codul cadastral: *Nu este cazul.*

- corpul de apă (de suprafață și/sau subteran): *Nu este cazul.*

2.Indicarea stării ecologice/potențialului ecologic și starea chimică a corpului de apă de suprafață; pentru corpul de apă subteran se vor indica starea cantitativă și starea chimică a corpului de apă: *Nu este cazul.*

3.indicarea obiectivului/obiectivelor de mediu pentru fiecare corp de apă identificat, cu precizarea excepțiilor aplicate și a termenelor aferente, după caz: *Nu este cazul.*

**XV.Criteriile prevăzute în anexa nr. 3 la Lege privind evaluarea impactului anumitor proiecte publice și private asupra mediului se iau în considerare, dacă este cazul, în momentul compilării informațiilor în conformitate cu punctele III-**

**XIV: *Nu este cazul.***

Semnătura și ștampila titularului

.....



str. REMETEA

str. DECEBAL

str. BUREBISTA

str. PODENI

AMPLASAMENT STUDIAT

ORDINUL ARHITECTUR  
DIN ROMANIA  
521  
Eugen  
GLAJA  
CIF. RO 0874192  
J20/1203/1994

**S.C. DOMUS S.R.L.**  
TIRGU MURES

ŞEF PROIECT arh. GLĂJA EUGEN  
PROIECTAT arh. GLĂJA EUGEN  
arh. GLĂJA CRISTIAN  
DESENAT arh. GLĂJA CRISTIAN

SCARA  
1:1000  
DATA  
apr 2019

CONSTRUIRE 9 CLADIRI LOCUINTE COLECTIVE P+2+M,  
CU PARCAJE, CU AMENAJARE ACCESE AUTO SI PIETONALE  
IN CARTIERUL UNIRII ETAPA III- TG.MURES  
BENEFICIAR : S.C. MACO CONSTRUCT S.R.L.

**PLAN DE INCADRARE  
IN LOCALITATE**

PR. NR.  
238/2018  
faza DTAC

**A00**

PREZENTA DOCUMENTAŢIE CONSTITUIE PROPRIETATE INTELLECTUALĂ A ARHITECTILOR  
SUBSEMNAŢI ŞI SE AFLĂ SUB INCIDENŢA LEGII 8/1996 - ART. NR. 141, ART. NR. 142

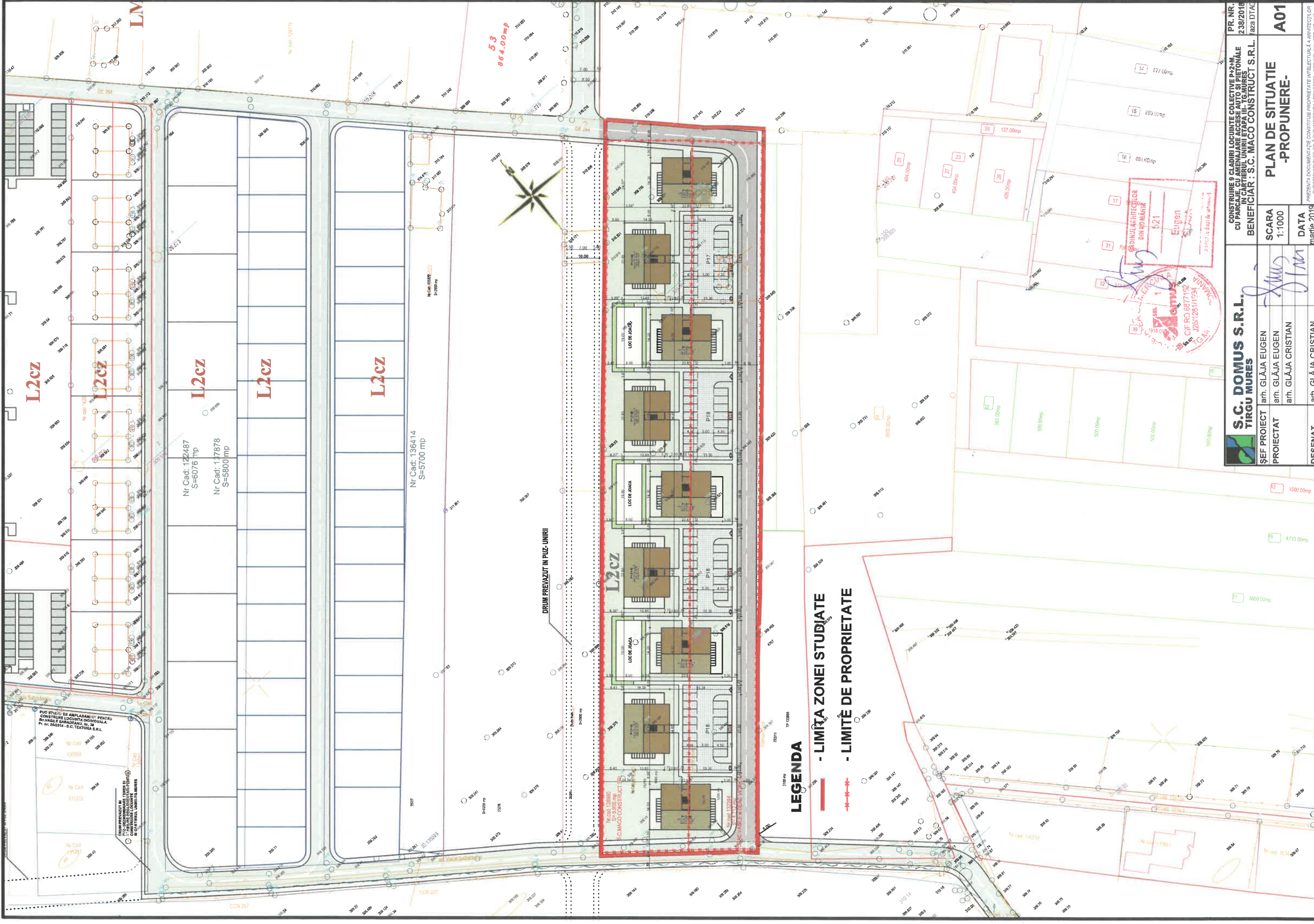

L2CZ

L2CZ

L2CZ

L2CZ

L2CZ

L2CZ

Nr Cad: 122487  
S=6076 mp  
Nr Cad: 117878  
S=5600 mp

Nr Cad: 136414  
S=5700 mp

Nr cad: 126800  
S= 5.565 mp  
S.C. MACO CONSTRUCT S.R.L.

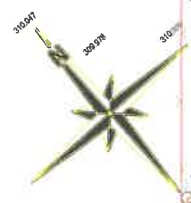

DRUM PREVĂZUT ÎN PUZ-UNIRII

**LEGENDA**

- LIMITA ZONEI STUDIATE
- LIMITĂ DE PROPRIETATE

<b>S.C. DOMUS S.R.L.</b> TIRGU MURES		<b>PR. NR. 238/2018</b> CONSTRUIRE 9 CLADIRI LOCUINTE COLECTIVE PAZAM CU PARCAJE, CU AMENAJARE ACCESE AUTO SI PIETONALE ÎN CARTIERUL UNIRII ETAPA III - TGMURES BENEFICIAR : S.C. MACO CONSTRUCT S.R.L.		<b>A01</b> PLAN DE SITUATIE -PROPUNERE-
ȘEF PROIECT arh. GLĂJIA EUGEN	PROIECTAT arh. GLĂJIA EUGEN arh. GLĂJIA CRISTIAN	SCARA 1:1000	DATA martie 2019	DESENAT arh. GLĂJIA CRISTIAN



PUZ STUDIUL DE AMPLASAMENT PENTRU  
 CONSTRUIRE LOCUINTE COLECTIVE ÎN ZONA  
 SAZAVAS SARAJANU, Nr. 38  
 P. nr. 246214 - S.C. TEXTURA S.R.L.

PREZENTĂ DOCUMENTAȚIEA DE PROIECTARE  
 ÎN SCARA 1:1000  
 ÎN CARTEA DE PROIECTARE  
 ÎN CARTEA DE PROIECTARE

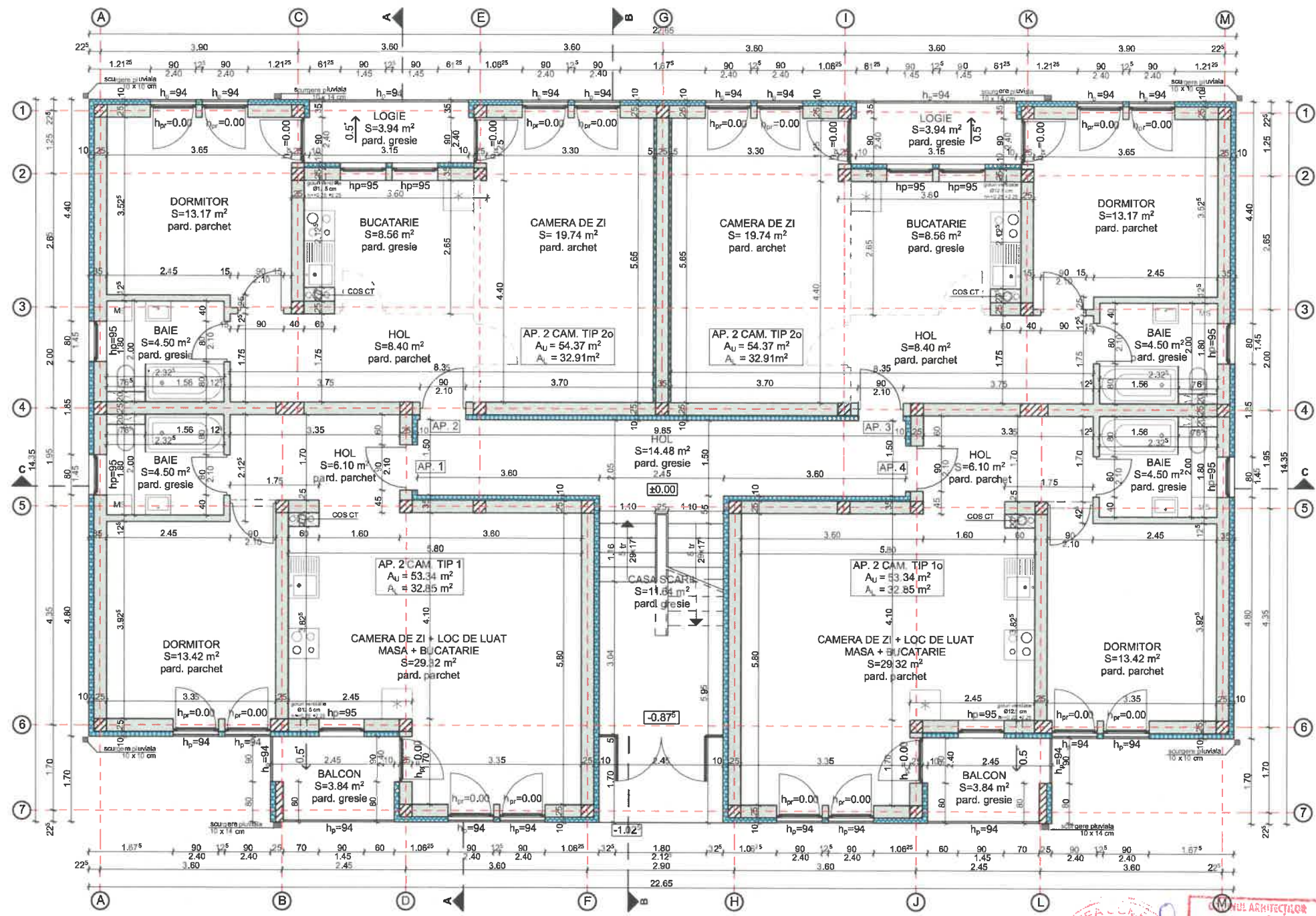

**LEGENDA:**

- structura din BA
- izolatie terminca reactie la foc clasa BS2D0
- zidarie GVP



<b>S.C. DOMUS S.R.L.</b> TIRGU MURES J26/1281/1994		CONSTRUIRE CLADIRI LOCUINTE COLECTIVE P+2+M, CU PARCAJE, CU AMENAJARE ACCESE AUTO SI PIETONALE IN CARTIERUL UNIRII ETAPA III TIRGU MURES BENEFICIAR: S.C. MACO CONSTRUCT S.R.L. TIRGU MURES		PR. NR. 238/2018 faza DTAC
ŞEF PROIECT	arh. GLĂJA EUGEN	<b>SCARA</b> 1:100	<b>PLAN PARTER</b>	<b>A020</b>
PROIECTAT	arh. GLĂJA EUGEN arh. GLĂJA CRISTIAN arh. FĂRCĂŞAN SERGIU			
DESENAT	arh. FĂRCĂŞAN SERGIU	<b>DATA</b> ian. 2019	PREZENTA DOCUMENTAŢIE CONSTITUIE PROPRIETATE INTELLECTUALĂ A ARHITECTILOR SUBSEMNAŢI ŞI SE AFLĂ SUB INCIDENŢA LEGII 8/1996 - ART NR. 141, ART NR. 142	

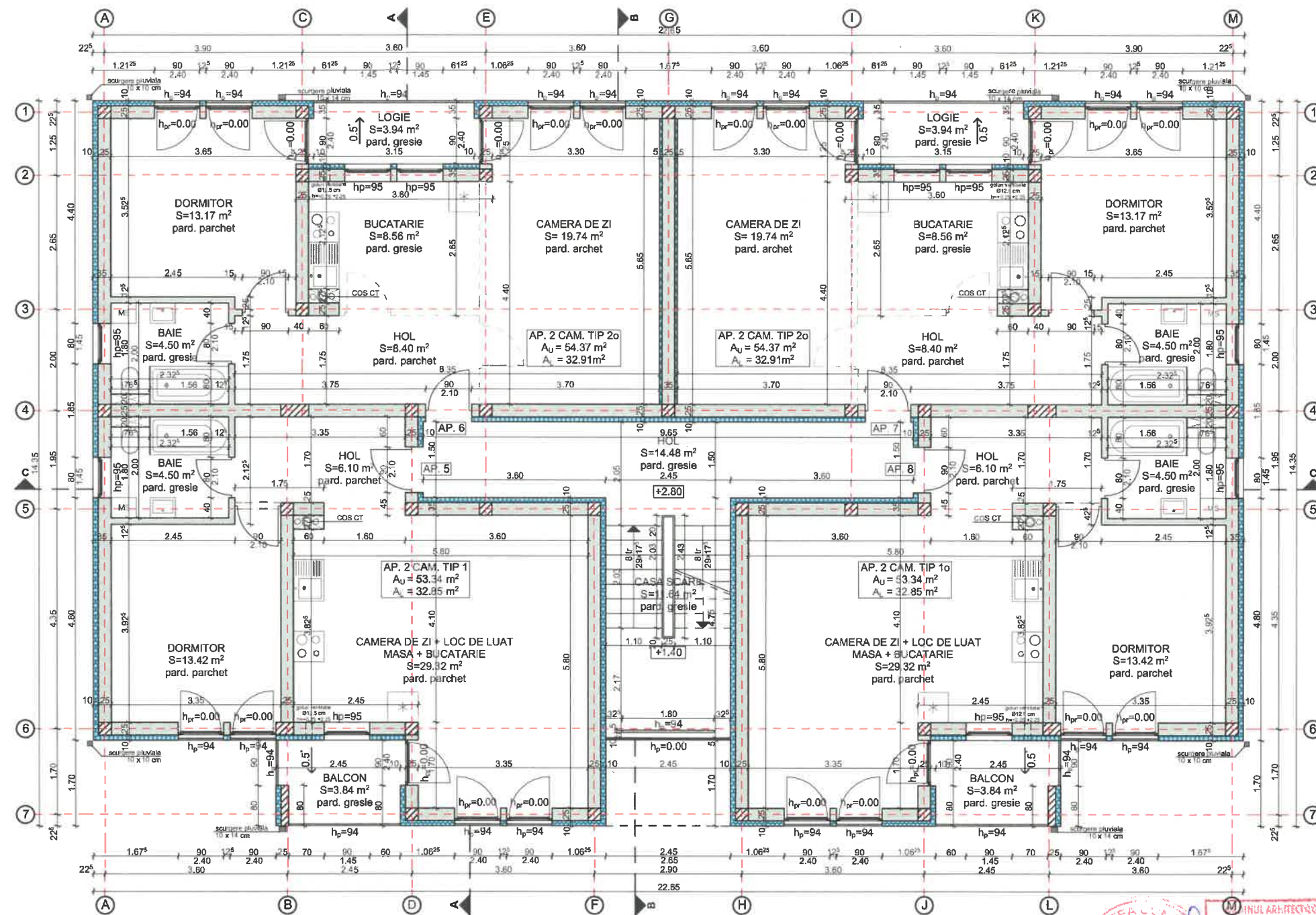

**LEGENDA:**

- structura din BA
- izolatie terminca reactie la foc clasa BS2D0
- zidarie GVP

<b>S.C. DOMUS S.R.L.</b> TIRGU MURES J26/1281/1994		CONSTRUIRE SI CLADIRI LOCUINTE COLECTIVE P+2+M, CU PARCAJE, CU AMENAJARE ACCESE AUTO SI PIETONALE IN CARTIERUL UNIRII ETAPAI TIRGU MURES BENEFICIAR: S.C. MACO CONSTRUCT S.R.L. TIRGU MURES		PR. NR. 238/2018 faza DTAC
ŞEF PROIECT	arh. GLĂJA EUGEN	SCARA 1:100	PLAN ETAJ 1	A021
PROIECTAT	arh. GLĂJA EUGEN arh. GLĂJA CRISTIAN arh. FĂRCĂŞAN SERGIU			
DESECAT	arh. FĂRCĂŞAN SERGIU	DATA ian. 2019	PREZENTA DOCUMENTAŢIE CONSTITUIE PROPRIETATE INTELCTUALĂ A ARHITECTILOR SUBSEMNAŢI ŞI SE AFLA SUB INCIDENŢA LEGII 8/1996 - ART NR 141. ART. NR. 142	

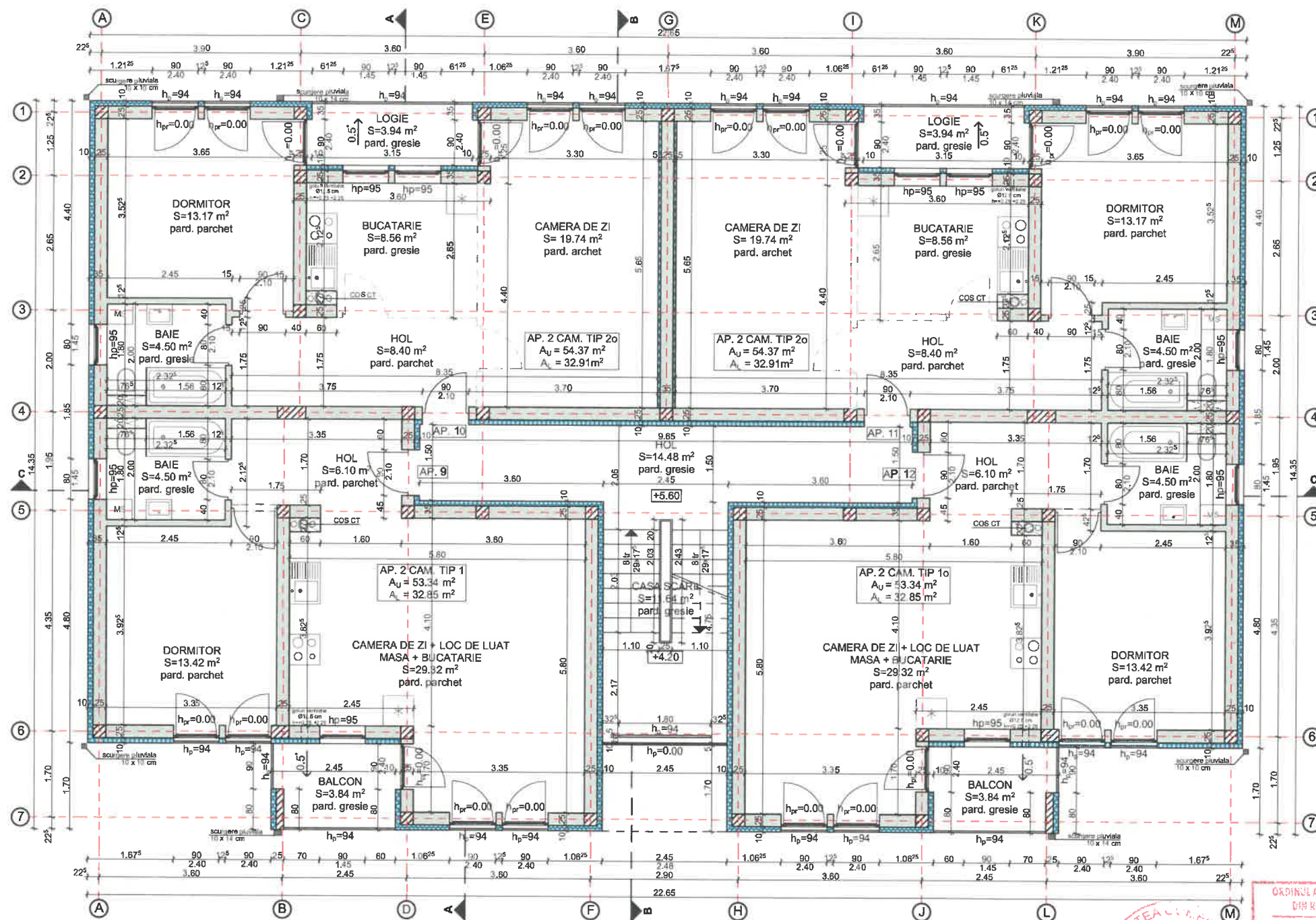

ORDINUL ARHITECTURII  
DIN ROMANIA  
521  
Eugen  
GLAJA

**LEGENDA:**

- structura din BA
- izolatie terminca reactie la foc clasa BS2D0
- zidarie GVP

<b>S.C. DOMUS S.R.L.</b> TIRGU MURES J26/1281/1994		CONSTRUIRE 9 CLADIRI LOCUINTE COLECTIVE P+2+M, CU PARCAJE, CU AMENAJARE ACCESE AUTO SI PIETONALE IN CARTIERUL UNIRII ETAPAAA TIRGU MURES BENEFICIAR: S.C. MACO CONSTRUCT S.R.L. TIRGU MURES		PR. NR. 238/2018 faza DTAC
ŞEF PROIECT	arh. GLĂJA EUGEN	<b>SCARA</b> 1:100	PLAN ETAJ 2	
PROIECTAT	arh. GLĂJA EUGEN arh. GLĂJA CRISTIAN arh. FĂRCĂŞAN SERGIU		<b>DATA</b> ian. 2019	A022
DESENAT	arh. FĂRCĂŞAN SERGIU	PREZENTA DOCUMENTAŢIE CONSTITUIE PROPRIETATE INTELCTUALA A ARHITECTILOR SUBSEMNAŢI ŞI SE AFLA SUB INCIDENŢA LEGII 8/1998 - ART. NR. 141 ART. NR. 142		

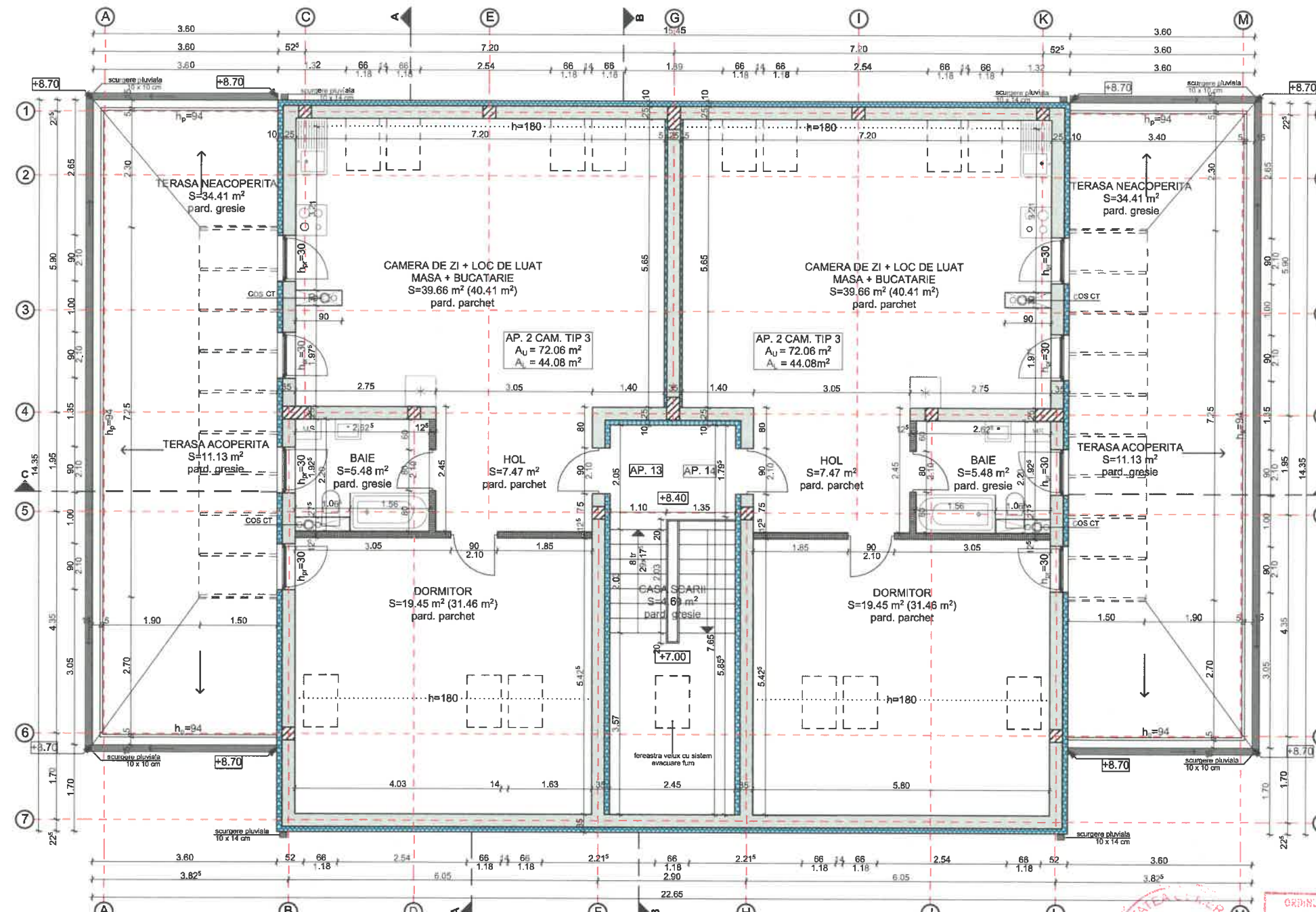

ORDINELE ARHITECTILOR  
 ROMANIA  
 521  
 Eugen  
 GLAJA  
 17/01/2019



**LEGENDA:**

- structura din BA
- izolatie terminca reactie la foc clasa BS2D0
- zidarie GVP

<b>S.C. DOMUS S.R.L.</b> TIRGU MURES <small>J26/1281/1994</small>		CONSTRUIRE 9 CLADIRI LOCUINTE COLECTIVE P+2+M, CU PARCAJE, CU AMENAJARE ACCESE AUTO SI PIETONALE IN CARTIERUL UNIRII ETAPAI TIRGU MURES BENEFICIAR: S.C. MACO CONSTRUCT S.R.L. TIRGU MURES		PR. NR. 238/2018 faza DTAC
SEF PROIECT	arh. GLAJA EUGEN	<b>SCARA</b> 1:100	<b>PLAN MANSARDA</b>	<b>A023</b>
PROIECTAT	arh. GLAJA EUGEN arh. GLAJA CRISTIAN arh. FARCASAN SERGIU			
DESENAT	arh. FARCASAN SERGIU	<b>DATA</b> ian. 2019	PREZENTA DOCUMENTATIE CONSTITUIE PROPRIETATE INTELCTUALA A ARHITECTILOR SUBSEMNAȚI ȘI SE AFLĂ SUB INCIDENȚA LEGII 8/1996 - ART. NR. 141 ART. NR. 142	

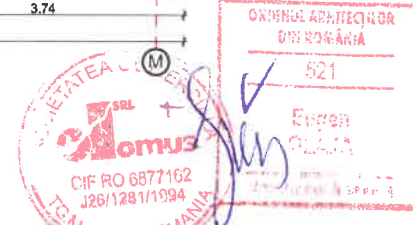
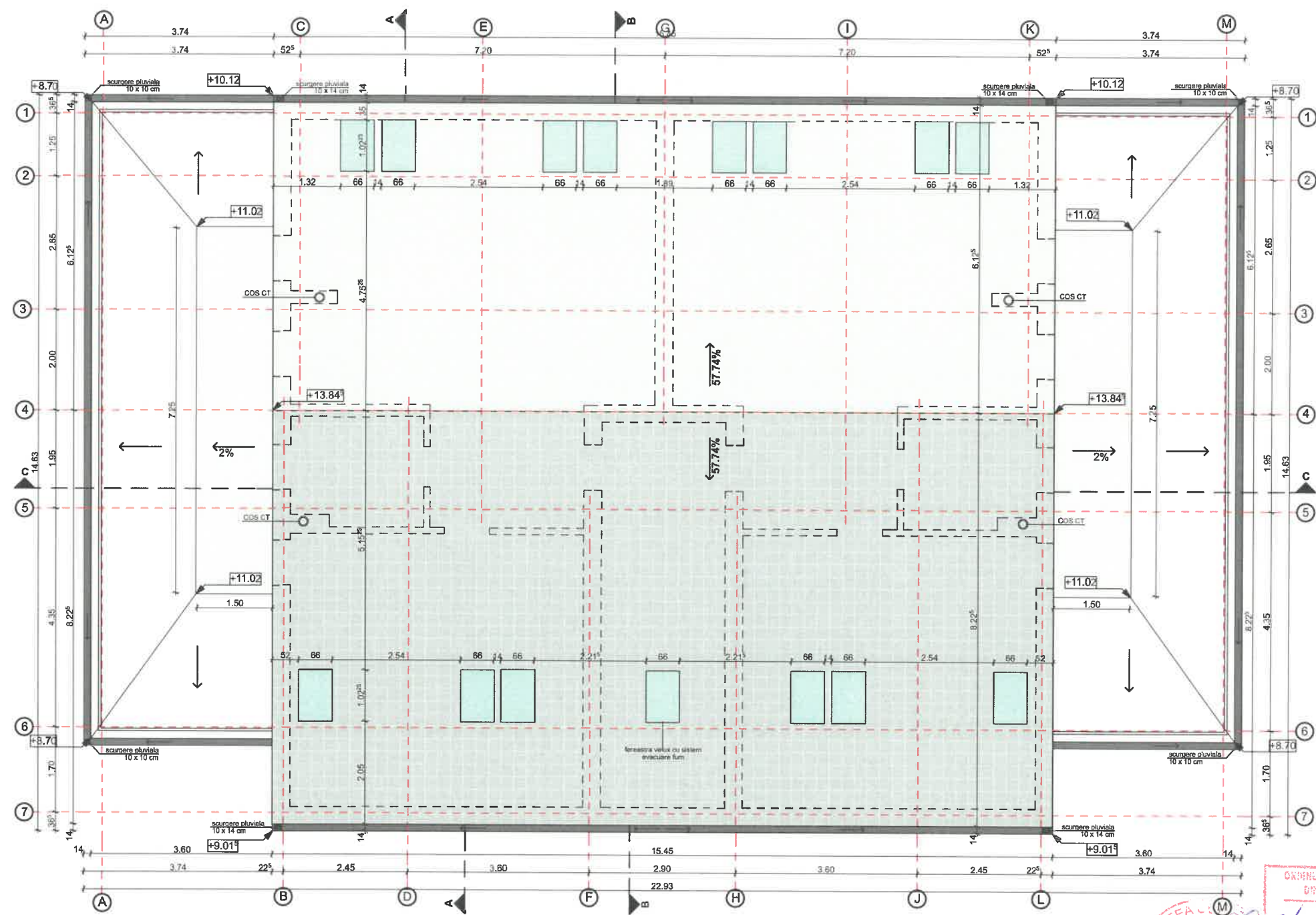





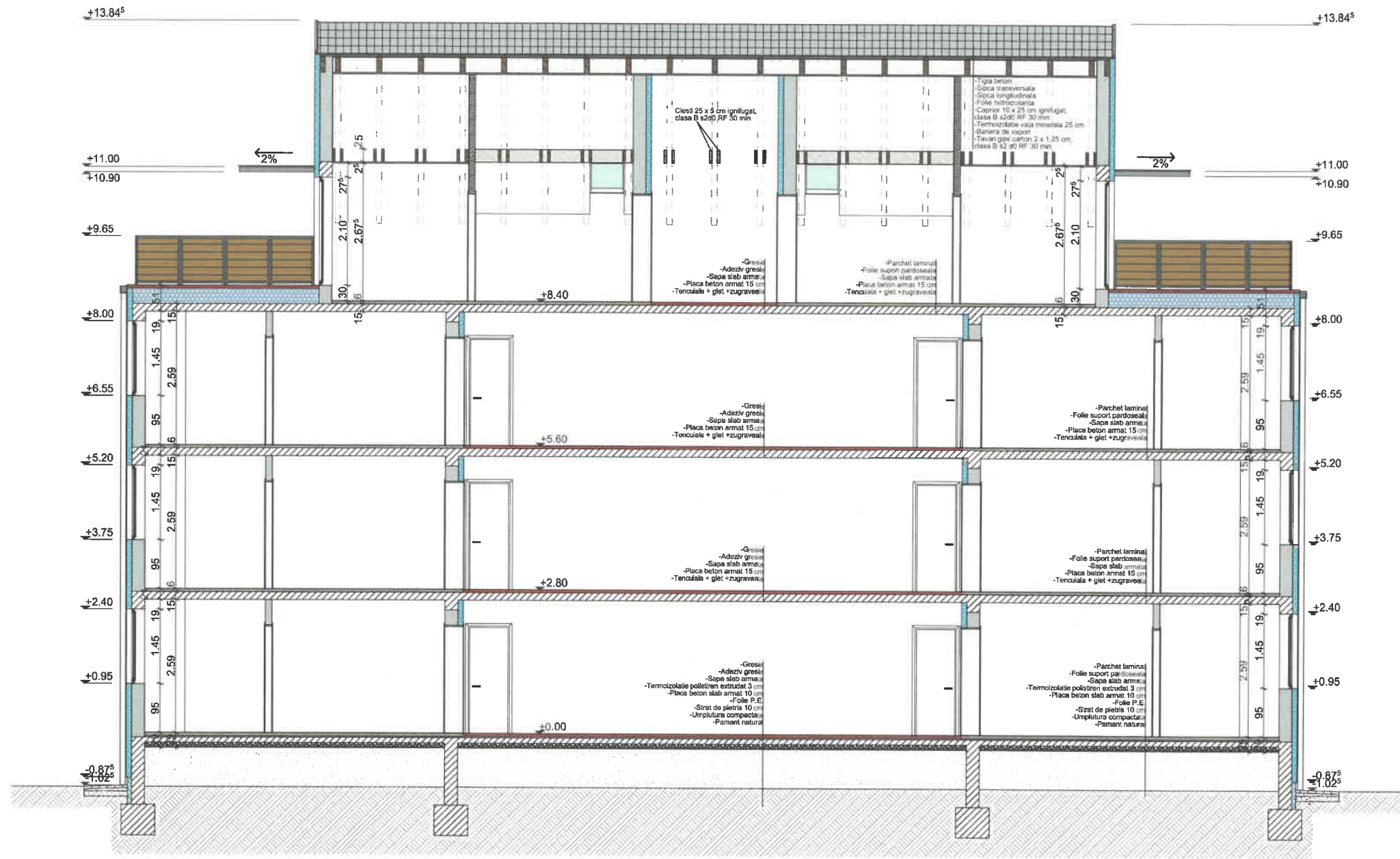





 <b>S.C. DOMUS S.R.L.</b> TIRGU MURES J26/1281/1994		<b>CONSTRUIRE 9 CLADIRI LOCUINTE COLECTIVE P+2+M, CU PARCAJE, CU AMENAJARE ACCESE AUTO SI PIETONALE IN CARTIERUL UNIRII ETAPAIII TIRGU MURES</b> BENEFICIAR: S.C. MACO CONSTRUCT S.R.L. TIRGU MURES		PR. NR. 238/2018 faza DTAC
<b>ŞEF PROIECT</b> arh. GLĂJA EUGEN <b>PROIECTAT</b> arh. GLĂJA EUGEN arh. GLĂJA CRISTIAN arh. FĂRCĂŞAN SERGIU <b>DESENAT</b> arh. FĂRCĂŞAN SERGIU			<b>SCARA</b> 1:100  <b>DATA</b> ian. 2019	<b>PLAN INVELITOARE A024</b>
<small>PREZENTA DOCUMENTAŢIE CONSTITUIE PROPRIETATE INTELECTUALĂ A ARHITECTILOR SUBSEMNAŢI ŞI SE AFLĂ SUB INCIDENŢA LEGII 8/1996 - ART NR 141, ART NR 142</small>				



**LEGENDA:**

-  structura din BA
-  zidarie GVP
-  zidarie Gips Carton
-  sipci lemn tratat culoare natur

NOTA:  
VELUX-urile au dimensiunea de 66x118 cm

-  izolatie terminca reactie la foc clasa BS2D0
-  termoizolatia polistiren extrudat
-  termoizolatia vata minerala
-  tigla beton culoare antracit



 <b>S.C. DOMUS S.R.L.</b> TIRGU MURES J26/1281/1994		CONSTRUIRE 9 CLADIRI LOCUINTE COLECTIVE P+2+M, CU PARCAJE, CU AMENAJARE ACCESE AUTO SI PIETONALE IN CARTIERUL UNIRII ETAPAAA TIRGU MURES BENEFICIAR: S.C. MACO CONSTRUCT S.R.L. TIRGU MURES		PR. NR. 238/2018 faza DTAC
ȘEF PROIECT PROIECTAT DESENAT	arh. GLĂJA EUGEN arh. GLĂJA EUGEN arh. GLĂJA CRISTIAN arh. FĂRCĂȘAN SERGIU arh. FĂRCĂȘAN SERGIU	SCARA 1:100 DATA ian. 2019	<b>SECTIUNE A-A</b> <b>A030</b>	
<small>PREZENTA DOCUMENTAȚIE CONSTITUIE PROPRIETATE INTELLECTUALĂ A ARHITECȚILOR          SUBSEMNAȚI ȘI DE AFLĂ SUB INCIDENȚA LEGII 8/1996 - ART. NR. 141 ART. NR. 142</small>				

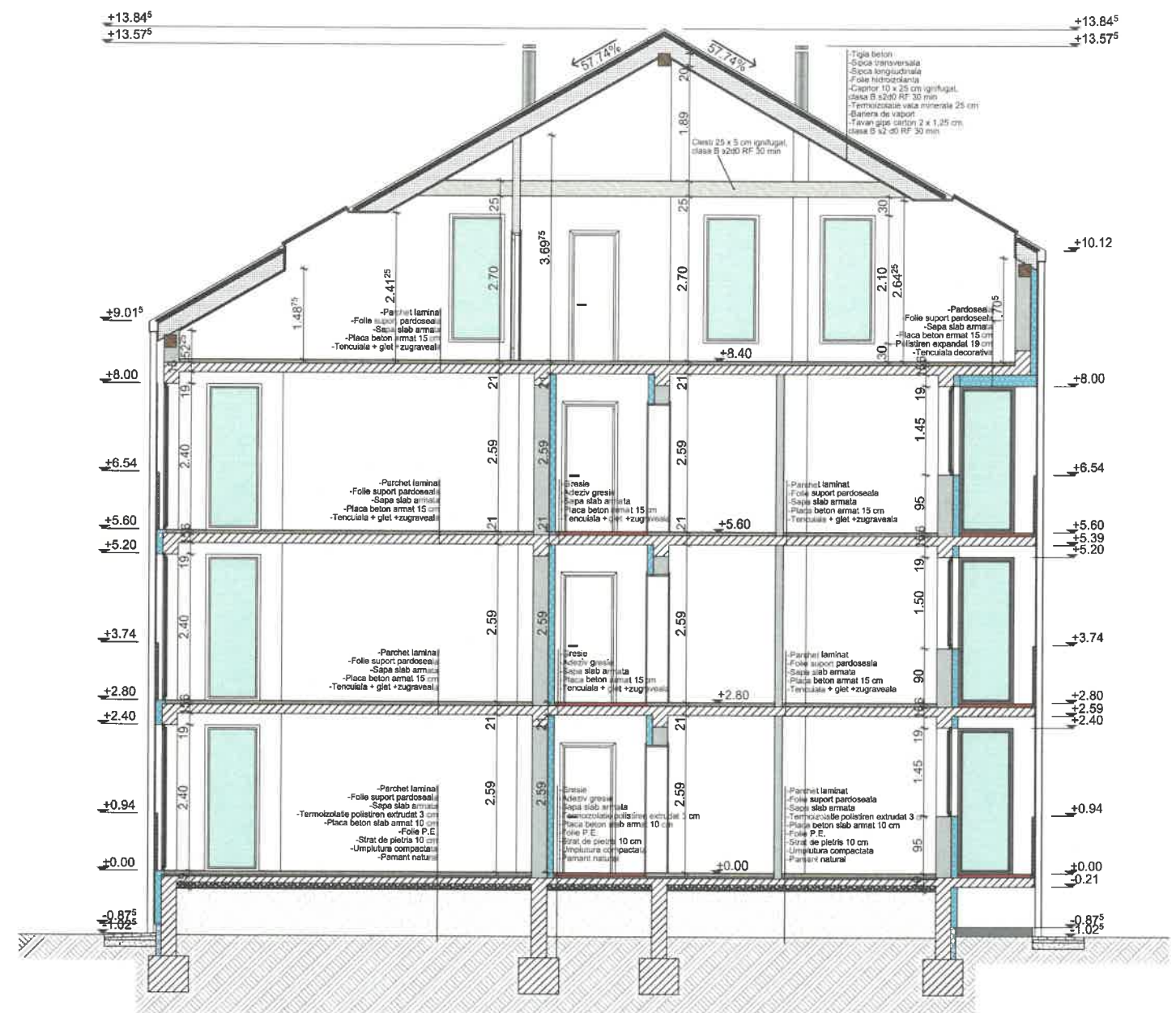
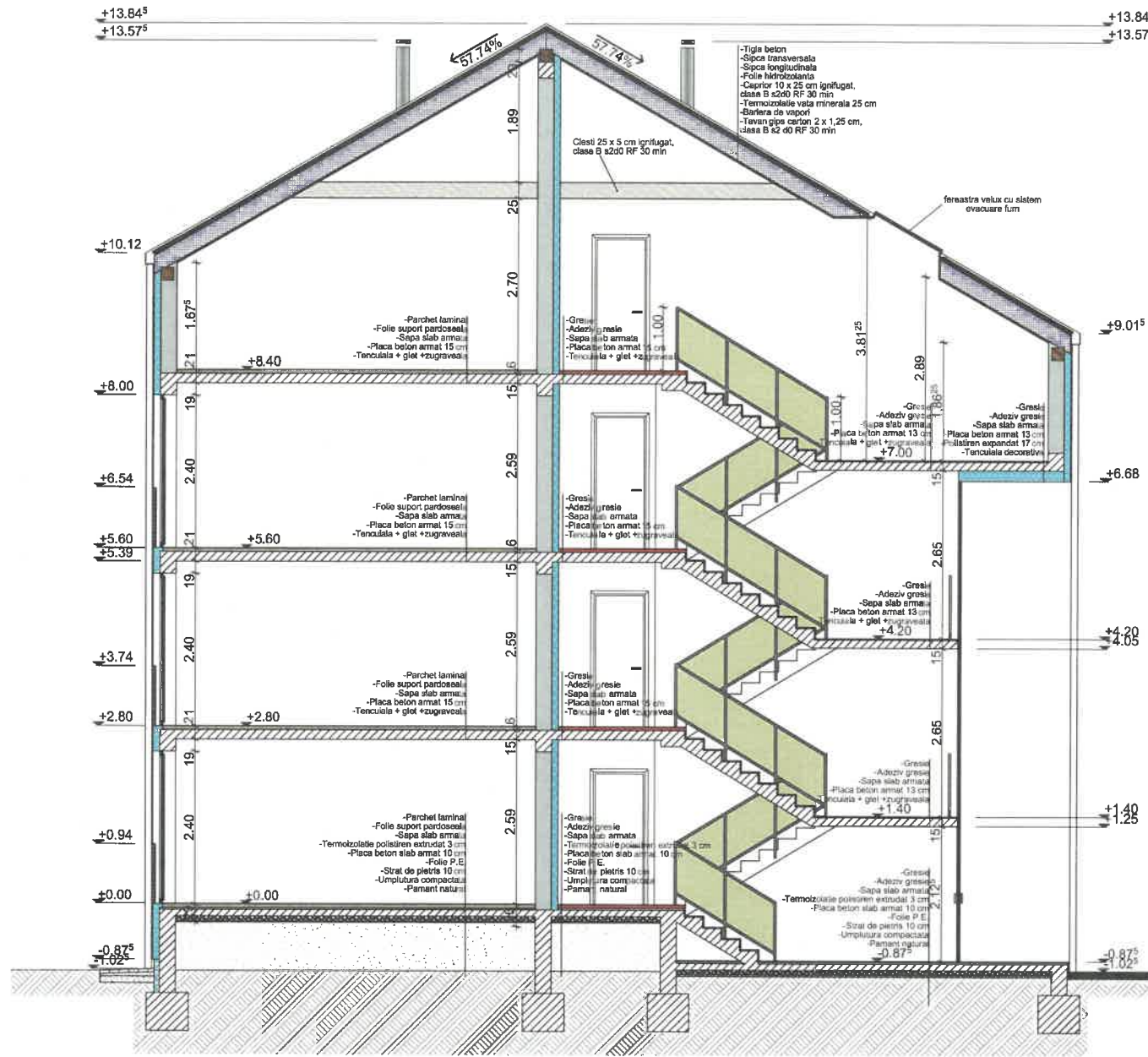

**LEGENDA:**

- structura din BA
- zidarie GVP
- zidarie Gips Carton
- sipci lemn tratat culoare natur

NOTA:  
VELUX-urile au dimensiunea de 66x118 cm

- izolatie terminca reactie la foc clasa BS2D0
- termoizolatie polistiren extrudat
- termoizolatie vata minerala
- tigla beton culoare antracit





<b>S.C. DOMUS S.R.L.</b> TIRGU MURES J26/1281/1994		<b>CONSTRUIRE 9 CLADIRI LOCUINTE COLECTIVE P+2+M, CU PARCAJE, CU AMENAJARE ACCESE AUTO SI PIETONALE IN CARTIERUL UNIRII ETAPAIII TIRGU MURES</b> BENEFICIAR: S.C. MACO CONSTRUCT S.R.L. TIRGU MURES		<b>PR. NR.</b> 238/2018 faza DTAC
<b>ŞEF PROIECT</b> arh. GLĂJA EUGEN	<b>PROIECTAT</b> arh. GLĂJA EUGEN arh. GLĂJA CRISTIAN arh. FĂRCĂŞAN SERGIU	<b>SCARA</b> 1:100	<b>SECTIUNE B-B SI C-C A031</b>	
<b>DESENAT</b> arh. FĂRCĂŞAN SERGIU	<b>DATA</b> ian. 2019			



PREZENTA DOCUMENTAŢIE CONSTITUIE PROPRIETATE INTELCTUALĂ A ARHITECTILOR SUBSEMNAŢI ŞI SE AFLĂ SUB ÎNCĂLEŢA LEGII 8/1996 - ART. NR. 141, ART. NR. 142.





**LEGENDA:**

-  tencuiala decorativa culoare alb cald
-  tamplarie PVC cu geam termopan
-  placaj gresie culoare antracit

**NOTA:**  
VELUX-urile au dimensiunea de 66x118 cm

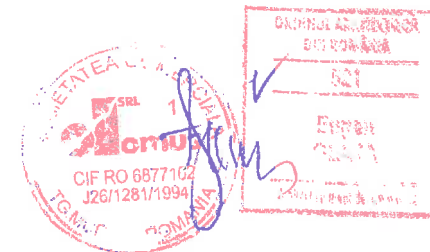

-  profil igheab/burlan
-  lemn tratat culoare natur
-  tigla beton culoare antracit

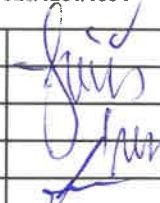



		<b>S.C. DOMUS S.R.L.</b> TIRGU MURES J26/1281/1994		CONSTRUIRE 9 CLADIRI LOCUINTE COLECTIVE P+2+M, CU PARCAJE, CU AMENAJARE ACCESE AUTO SI PIETONALE IN CARTIERUL UNIRII ETAPA III TIRGU MURES BENEFICIAR: S.C. MACO CONSTRUCT S.R.L. TIRGU MURES		PR. NR. 238/2018 faza DTAC
ŞEF PROIECT	arh. GLĂJA EUGEN			SCARA 1:100	<b>FATADA PRINCIPALA</b>	<b>A040</b>
PROIECTAT	arh. GLĂJA EUGEN arh. GLĂJA CRISTIAN arh. FĂRCĂŞAN SERGIU					
DESENAT	arh. FĂRCĂŞAN SERGIU			DATA ian. 2019	PREZENTA DOCUMENTAŢIE CONSTITUIE PROPRIETATE INTELECTUALĂ A ARHITECTILOR SUBSEMNAŢI ŞI SE AFLĂ SUB INCIDENŢA LEGII 8/1996 - ART. NR. 141 ART. NR. 142	



**LEGENDA:**

-  tencuiala decorativa culoare alb cald
-  tamplarie PVC cu geam termopan
-  placaj gresie culoare antracit

**NOTA:**  
VELUX-urile au dimensiunea de 66x118 cm



-  profil igheab/burlan
-  lemn tratat culoare natur
-  tigla beton culoare antracit

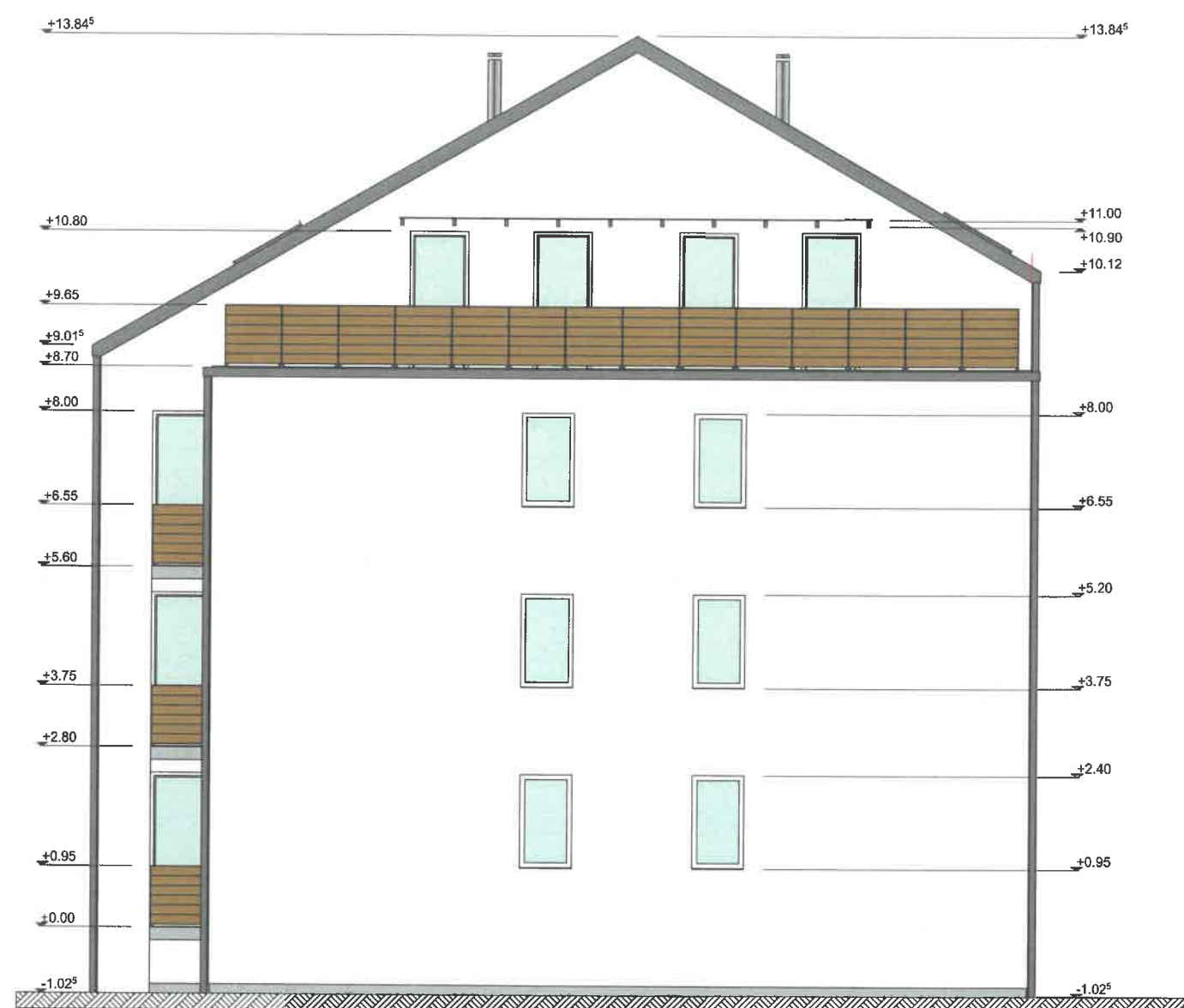

 <b>S.C. DOMUS S.R.L.</b> TIRGU MURES J26/1281/1994		CONSTRUIRE 9 CLADIRI LOCUINTE COLECTIVE P+2+M, CU PARCAJE, CU AMENAJARE ACCESE AUTO SI PIETONALE IN CARTIERUL UNIRII ETAPAI III TIRGU MURES BENEFICIAR: S.C. MACO CONSTRUCT S.R.L. TIRGU MURES		PR. NR. 238/2018 faza DTAC
ȘEF PROIECT PROIECTAT DESENAT	arh. GLĂJA EUGEN arh. GLĂJA EUGEN arh. GLĂJA CRISTIAN arh. FĂRCĂȘAN SERGIU arh. FĂRCĂȘAN SERGIU	SCARA 1:100 DATA ian. 2019	<b>FATADA POSTERIOARA A041</b> <small>PREZENTA DOCUMENTAȚIE CONSTITUIE PROPRIETATE INTELCTUALĂ A ARHITECTILOR          SUBSEMNAȚI ȘI SE AFLĂ SUB INCIDENȚA LEGII 8/1996 - ART NR 141 ART NR 142</small>	





**LEGENDA:**



-  tencuiala decorativa culoare alb cald
-  tamplarie PVC cu geam termopan
-  placaj gresie culoare antracit

**NOTA:**

VELUX-urile au dimensiunea de 66x118 cm

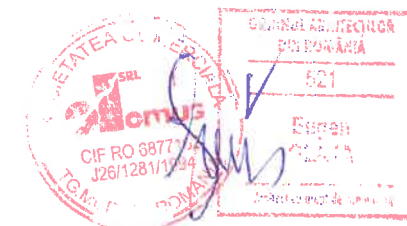
-  profil igheab/burlan
-  lemn tratat culoare natur
-  tigla beton culoare antracit

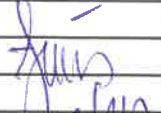

 <b>S.C. DOMUS S.R.L.</b> TIRGU MURES J26/1281/1994		<b>CONSTRUIRE 9 CLADIRI LOCUINTE COLECTIVE P+2+M, CU PARCAJE, CU AMENAJARE ACCESE AUTO SI PIETONALE IN CARTIERUL UNIRII ETAPAAA TIRGU MURES</b> BENEFICIAR: S.C. MACO CONSTRUCT S.R.L. TIRGU MURES		<b>PR. NR. 238/2018</b> faza DTAC
<b>ȘEF PROIECT</b> arh. GLĂJA EUGEN <b>PROIECTAT</b> arh. GLĂJA EUGEN arh. GLĂJA CRISTIAN arh. FĂRCĂȘAN SERGIU <b>DESENAT</b> arh. FĂRCĂȘAN SERGIU	 	<b>SCARA 1:100</b>  <b>DATA ian. 2019</b>	<b>FATADE LATERALE A042</b>	
<small>PREZENTA DOCUMENTAȚIE CONSTITUIE PROPRIETATE INTELECTUALĂ A ARHITECȚILOR SUBSEMNAȚI ȘI SE AFLĂ SUB INCIDENȚA LEGII 8/1996 - ART. NR. 141, ART. NR. 142</small>				

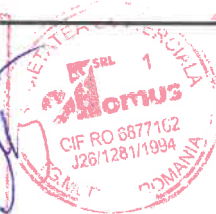
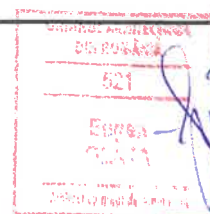

**S.C. DOMUS S.R.L.**  
TIRGU MURES

ȘEF PROIECT	arh. GLĂJA EUGEN
PROIECTAT	arh. GLĂJA EUGEN arh. GLĂJA CRISTIAN arh. FĂRCĂȘAN SERGIU
DESENAT	arh. GLĂJA CRISTIAN

*[Handwritten signature]*

CONSTRUIRE 9 CLADIRI LOCUINTE COLECTIVE P+2+M,  
CU PARCAJE, CU AMENAJARE ACCESE AUTO ȘI PIETONALE  
IN CĂRTIERUL UNIRII ETAPA III- TG.MURES  
BENEFICIAR : S.C. MACO CONSTRUCT S.R.L.

PR. NR.  
238/2019  
faza DTAC

**PERSPECTIVA**

**A050**

DATA  
iunie 2019

PREZENTA DOCUMENTAȚIE CONSTITUIE PROPRIETATE INTELCTUALĂ A ARHITECTILOR  
SUBSEMNAȚI ȘI SE AFLĂ SUB INCIDENȚA LEGII 8/1996 - ART NR 141 ART NR 142

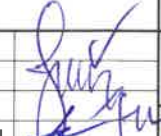
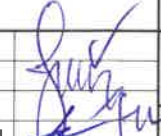

 <b>S.C. DOMUS S.R.L.</b> <b>TIRGU MURES</b>		<b>CONSTRUIRE 9 CLADIRI LOCUINTE COLECTIVE P+2+M, CU PARCAJE, CU AMENAJARE ACCESE AUTO SI PIETONALE IN CARTIERUL UNirii ETAPA III- TG.MURES</b> <b>BENEFICIAR : S.C. MACO CONSTRUCT S.R.L.</b>		<b>PR. NR.</b> <b>238/2018</b> <small>faza DTAC</small>
<b>ŞEF PROIECT</b> arh. GLĂJA EUGEN <b>PROIECTAT</b> arh. GLĂJA EUGEN arh. GLĂJA CRISTIAN arh. FĂRCĂŞAN SERGIU <b>DESENAT</b> arh. GLĂJA CRISTIAN	 	<b>DATA</b> iunie 2019	<b>PERSPECTIVA</b>	<b>A051</b>
<small>PREZENTA DOCUMENTAŢIE CONSTITUIE PROPRIETATE ÎN'ELECTUALĂ A ARHITECTILOR SUBSEMNAŢI ŞI SE AFLĂ SUB ÎNCLENŢA LEGII 8/1996 - ART. NR. 141, ART NR. 142</small>				



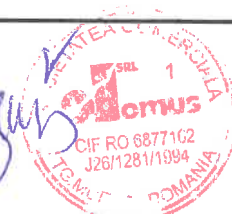
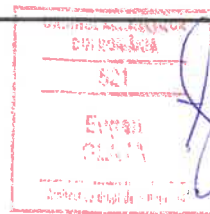

**S.C. DOMUS S.R.L.**  
TIRGU MURES

ȘEF PROIECT	arh. GLĂJA EUGEN
PROIECTAT	arh. GLĂJA EUGEN arh. GLĂJA CRISTIAN arh. FĂRCĂȘAN SERGIU
DESENAT	arh. GLĂJA CRISTIAN

*[Handwritten signature]*

CONSTRUIRE 9 CLADIRI LOCUINTE COLECTIVE P+2+M,  
CU PARCAJE, CU AMENAJARE ACCESE AUTO SI PIETONALE  
IN CĂRTIERUL UNIRII ETAPA III- TG.MURES  
BENEFICIAR : S.C. MACO CONSTRUCT S.R.L.

PR. NR.  
238/2018  
faza DTAC

<b>PERSPECTIVA</b>		<b>A052</b>
DATA	junie 2019	

PREZENTA DOCUMENTAȚIE CONSTITUIE PROPRIETATE INTELLECTUALĂ A ARHITECTILOR  
SURSEMNAȚI ȘI SE AFLĂ SUB INCIDENȚA LEGII 8/1996 - ART. NR. 141, ART. NR. 142

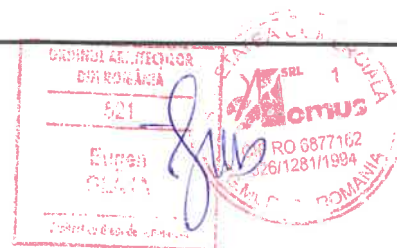

**S.C. DOMUS S.R.L.**  
TIRGU MURES

ȘEF PROIECT	arh. GLĂJA EUGEN
PROIECTAT	arh. GLĂJA EUGEN arh. GLĂJA CRISTIAN arh. FĂRCĂȘAN SERGIU
DESENAT	arh. GLĂJA CRISTIAN

DATA  
iunie 2019

CONSTRUIRE 9 CLADIRI LOCUINTE COLECTIVE P+2+M,  
CU PARCAJE, CU AMENAJARE ACCESE AUTO SI PIETONALE  
IN CĂRTIERUL UNIRII ETAPA III- TG.MURES  
BENEFICIAR : S.C. MACO CONSTRUCT S.R.L.

PERSPECTIVA

PR. NR.  
238/2018  
faza DTAC

A053

PREZENTA DOCUMENTAȚIE CONSTITUIE PROPRIETATE INTELECTUALĂ A ARHITECTILOR  
SUBSEMNAȚI ȘI SE AFLĂ SUB INCIDENȚA LEGII 9/1996 - ART. NR. 141, ART. NR. 142

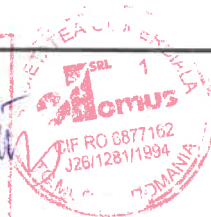
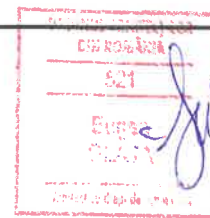

**S.C. DOMUS S.R.L.**  
TIRGU MURES

ŞEF PROIECT	arh. GLĂJA EUGEN
PROIECTAT	arh. GLĂJA EUGEN arh. GLĂJA CRISTIAN arh. FĂRCĂŞAN SERGIU
DESENAT	arh. GLĂJA CRISTIAN

*[Signature]*

CONSTRUIRE 9 CLADIRI LOCUINTE COLECTIVE P+2+M,  
CU PARCAJE, CU AMENAJARE ACCESE AUTO SI PIETONALE  
IN CARTIERUL UNIRII ETAPA III-TG.MURES  
BENEFICIAR : S.C. MACO CONSTRUCT S.R.L.

<b>PERSPECTIVA</b>	
DATA	iunie 2019

PR. NR.  
238/2018

faza DTAC

**A054**

PREZENTA DOCUMENTAŢIE CONSTITUIE PROPRIETATE INTELLECTUALĂ A ARHITECTILOR  
SUBSEMNAŢI ŞI SE AFLĂ SUB INCIDENŢA LEGII 9/1996 - ART. NR. 141, ART. NR. 142

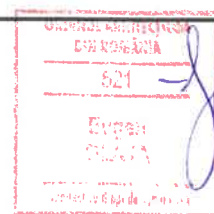



<b>S.C. DOMUS S.R.L.</b> <b>TIRGU MURES</b>		<b>CONSTRUIRE 9 CLADIRI LOCUINTE COLECTIVE P+2+M,</b> <b>CU PARCAJE, CU AMENAJARE ACCESE AUTO SI PIETONALE</b> <b>IN CARTIERUL UNirii ETAPA III- TG.MURES</b> <b>BENEFICIAR : S.C. MACO CONSTRUCT S.R.L.</b>		PR. NR. 238/2018 faza DTAC
<b>ŞEF PROIECT</b> <b>PROIECTAT</b> <b>DESENAT</b>	arh. GLĂJA EUGEN arh. GLĂJA EUGEN arh. GLĂJA CRISTIAN arh. FĂRCĂŞAN SERGIU arh. GLĂJA CRISTIAN	<b>PERSPECTIVA</b>		<b>A055</b>
		<b>DATA</b> iunie 2019	<small>PREZENTA DOCUMENTAŢIE CONSTITUIE PROPRIETATE INTELLECTUALĂ A ARHITECTILOR          SUBSEMNAŢI ŞI SE AFLĂ SUB INCIDENŢA LEGII 9/1996 - ART. NR. 141, ART. NR. 142</small>	

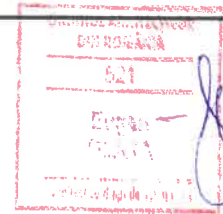

 <b>S.C. DOMUS S.R.L.</b> <b>TIRGU MUREȘ</b>		<b>CONSTRUIRE 9 CLADIRI LOCUINTE COLECTIVE P+2+M,</b> <b>CU PARCAJE, CU AMENAJARE ACCESE AUTO ȘI PIETONALE</b> <b>ÎN CĂRTIERUL UNIRII ETAPA III - TG.MUREȘ</b> <b>BENEFICIAR : S.C. MACO CONSTRUCT S.R.L.</b>		PR. NR. 238/2018 faza DTAC
<b>ȘEF PROIECT</b> <b>PROIECTAT</b>  <b>DESENAT</b>	arh. GLĂJA EUGEN arh. GLĂJA CRISTIAN arh. FĂRCĂȘAN SERGIU arh. GLĂJA CRISTIAN	DATA iunie 2019	<b>PERSPECTIVA</b>	<b>A056</b>
<small>PREZENTA DOCUMENTAȚIE CONSTITUIE PROPRIETATE INTELLECTUALĂ A ARHITECȚILOR          SUBSEMNAȚI ȘI SE AFLĂ SUB ÎNCLENȚA LEGII 8/1996 - ART. NR. 141, ART. NR. 142</small>				



 <b>S.C. DOMUS S.R.L.</b> <b>TIRGU MURES</b>		<b>CONSTRUIRE 9 CLADIRI LOCUINTE COLECTIVE P+2+M,</b> <b>CU PARCAJE, CU AMENAJARE ACCESE AUTO SI PIETONALE</b> <b>IN CARTIERUL UNIRII ETAPA III- TG.MURES</b> <b>BENEFICIAR : S.C. MACO CONSTRUCT S.R.L.</b>		<b>PR. NR.</b> <b>238/2018</b> <small>faza DTAC</small>
<b>ȘEF PROIECT</b> <b>PROIECTAT</b> <b>DESENAT</b>	arh. GLĂJA EUGEN arh. GLĂJA EUGEN arh. GLĂJA CRISTIAN arh. FĂRCĂȘAN SERGIU arh. GLĂJA CRISTIAN		<b>PERSPECTIVA</b>	<b>A057</b>
<b>DATA</b> iunie 2019			<small>PREZENTA DOCUMENTAȚIE CONSTITUIE PROPRIETATE INTELLECTUALĂ A ARHITECTILOR          SUBSEMNAȚI ȘI SE AFLĂ SUB INCIDENȚA LEGII 87/1996 -ART. NR. 141, ART. NR. 142</small>	